

# Regioplan 2024/2025 gehandicaptenzorg t Gooi-Almere

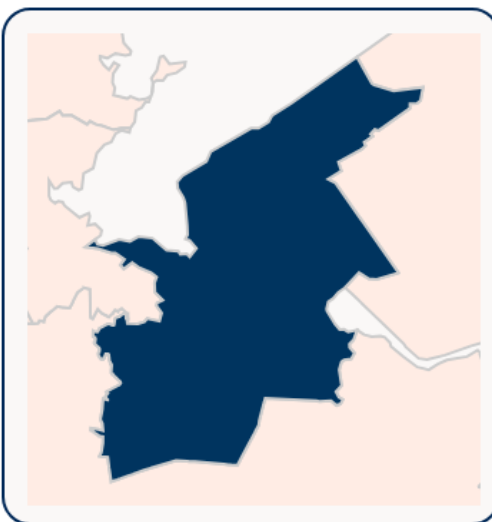

Leeswijzer  
Regioanalyses



### Zorgvraag

**Klantenratio**  
ZK: 7 per 1000 inwoners  
**6**

**Groei relatief**  
ZK: 1,1% t.o.v. 2023  
**3,2%**

### Toegankelijk

**Locaties per klant**  
ZK: 27 per 1000 klanten  
**24**

### Betaalbaarheid

**Kosten per klant**  
ZK: €8.444 per maand  
**€ 6.972**

### Meerzorg

**Klanten**  
ZK: 20% van meerzorg profielen  
**10,4%**

**Stand op 1 jan 2024:**

**GZ-geïndiceerden**  
**3.033**

**Intramuraal**  
**1.137**

**Eigen omgeving**  
[MPT/VPT/PGB]  
**1.591**

**Zonder zorg**  
**323**

**Meerzorg**  
**33**

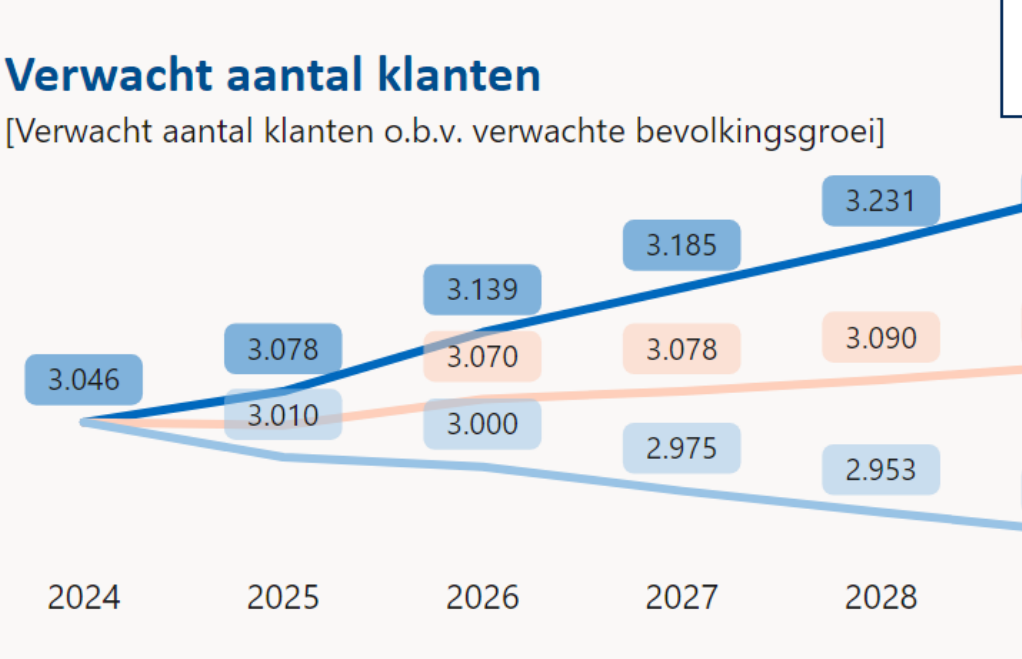
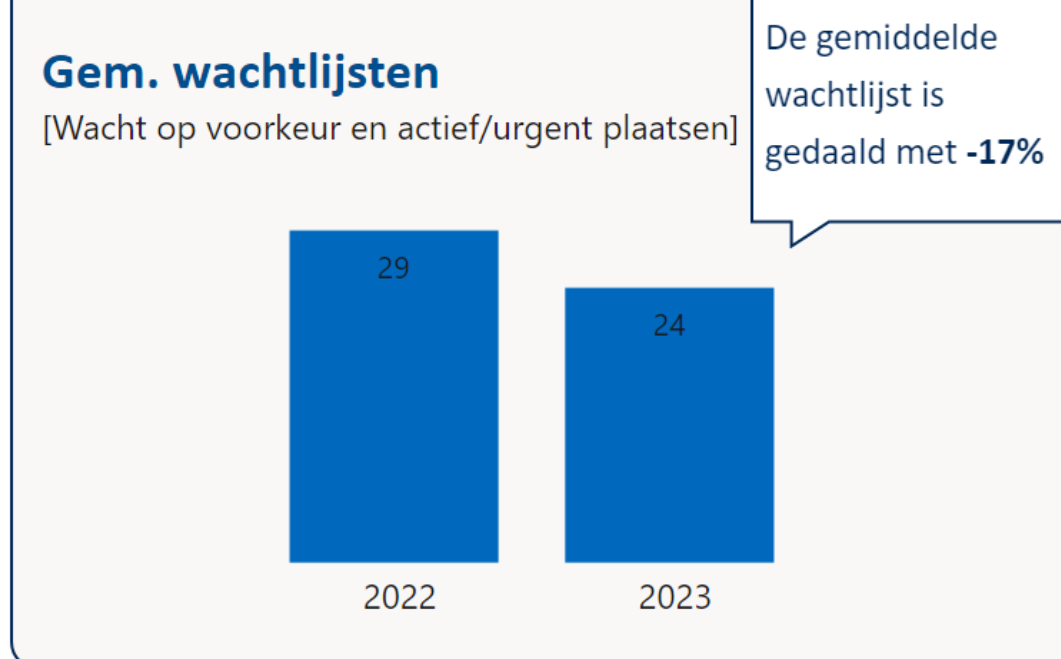
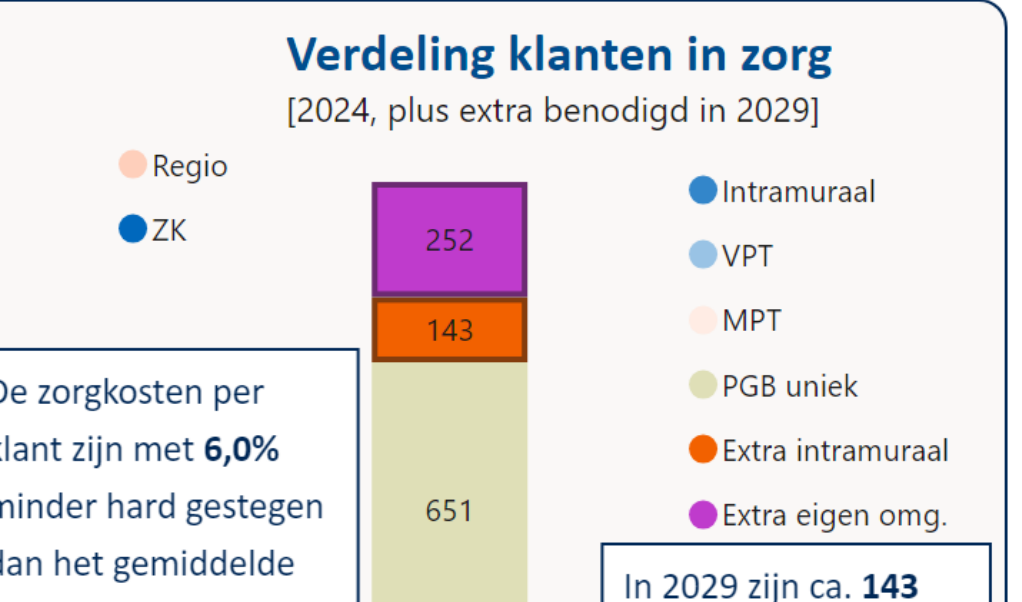
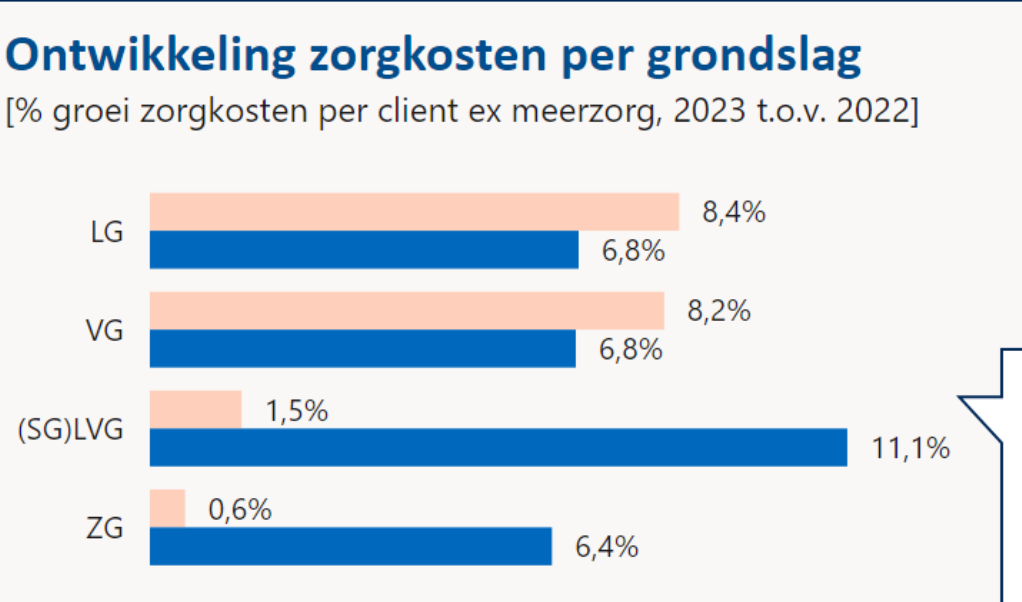
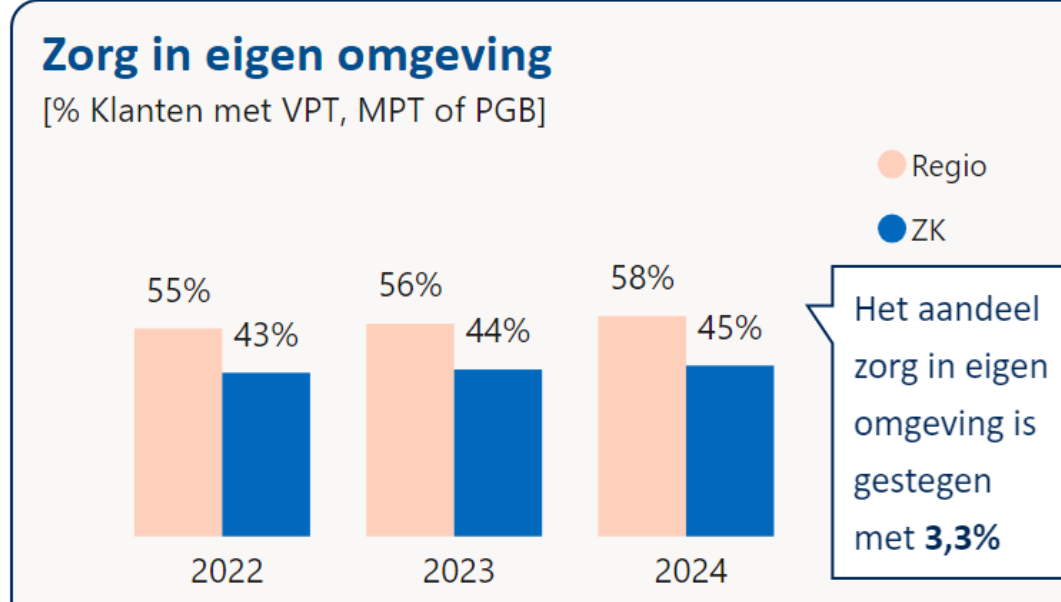

**Totale kosten 2023**  
**114,7M**

# Regioplan 2024/2025 gehandicaptenzorg

t Gooi-Almere

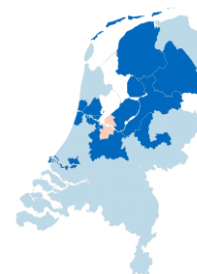

## Wat valt op in deze regio?

Het aandeel zorg in de eigen omgeving is het afgelopen jaar gestegen met 3,3%. Tegelijkertijd is de gemiddelde wachtlijst met -17% gedaald, wat een positieve ontwikkeling is voor de toegankelijkheid van zorg. De zorgkosten per cliënt zijn met 6% minder hard gestegen dan het gemiddelde over alle Zilveren Kruis regio's, namelijk 6,8%.

De verwachting is dat de zorgvraag de komende vijf jaar zal stijgen met +2,3%, wat betekent dat er in 1019 circa 143 extra intramurale en 252 extramurale plekken nodig zullen zijn. Ondanks de groeiende zorgvraag liggen de gemiddelde kosten per cliënt lager vergeleken met het gemiddelde van alle Zilveren Kruis regio's.

Bovendien ontvangen gemiddeld genomen minder cliënten meerzorg (10,4% tegenover 20%).

### Regionale ontwikkelingen

De regio 't Gooi kent een historische samenwerking met Utrecht vanuit de VGU.

De Almeerse aanbieders sluiten zich in samenwerkingverbanden aan bij partijen in Flevoland.

## Essentiële voorzieningen en toegankelijkheid complex zorg

We merken dat de personeelstekorten overal zichtbaar zijn in de zorg. Specifiek in de complexe zorg en op essentiële voorzieningen. Daarnaast wordt ook opgemerkt dat een zeer specifiek zorgaanbod onvoldoende, of zelfs niet, tot stand komt. Ons beleid 2024 ev. richt zich op het **behouden en versterken van essentiële voorzieningen** in de regio.

### 't Gooi

In 't Gooi lopen verschillende zaken goed: er is veel expertise in de regio, en crisisunits bij Fivoor en Abrona, evenals het COT, functioneren goed. Er zijn uitdagingen op het aanbod voor mensen met complexe zorgvragen (zoals VG7), logeren blijft een uitdaging door de hoge vraag, en het beter benutten van de capaciteit van artsen VG kan helpen om de schaarste te verlichten. Deze problemen worden aangepakt via projecten zoals "complexe zorg", "respijtzorg" en "toegankelijke medische zorg".

### Almere

In Flevoland verlopen de crisisopvang Wlz GZ, het COT, en het Samen Buurten project goed. De grootste uitdaging is de beschikbaarheid van de Arts VG en MGZ, vooral tijdens ANW-uren. Er wordt samengewerkt met betrokken partijen om de MGZ beschikbaar te houden voor de GZ-doelgroep. Hierbij wordt gekeken naar succesvolle projecten in andere regio's om aan te sluiten waar mogelijk.

## Zelfredzaamheid en Landelijk akkoord

Het is nodig dat we voor de toekomstbestendigheid van de WLZ inzetten op "zo zelf mogelijk". Het vergroten van de zelfredzaamheid is een belangrijk element in het landelijk akkoord. Het akkoord stimuleert zelfredzaamheid met vijf kanslijnen.

### Keuze kanslijnen in de regio

	Kanslijn 1 betekenisvolle daginvulling	Kanslijn 2 arbeidsbesp. technologie	Kanslijn 3 passend zorgniveau	Kanslijn 4 ambulan- tisering	Kanslijn 5 netwerk inzetten
Regio					
t Gooi-Almere	33%	0%	11%	22%	33%

### Regionale ontwikkelingen

#### 't Gooi

Het dagbestedings- en participatieproject sluit aan op kanslijnen 1 en 2. Respijtzorg sluit aan op kanslijn 5 en richt zich op meer familiebij betrokkenheid. Met de VGU wordt overlegd voor een regionaal innovatieproject voor kanslijn 2.

#### Almere

In de regio loopt het project Samen Buurten. Deze sluit nauw aan bij kanslijn 5. In het project Samen Buurten wordt er gekeken welke (digitale) innovaties er nodig zijn om een goede buurt te bouwen waarbij er ook voldoende plek en ondersteuning is voor mensen met een beperking.



### Innovatie

Met innovatie kunnen we onze zorg slimmer en efficiënter inrichten en de zelfredzaamheid van klanten vergroten. Het stimuleren van een structurele inzet van bewezen effectieve innovaties staan dan ook centraal in het inkoopbeleid van Zilveren Kruis.

#### Regionale ontwikkelingen

##### t Gooi

We zijn in gesprek met de VGU voor een regionaal innovatieproject, mogelijk via een netwerk of onderzoek naar digitalisering, zoals DigiContact. Rondom de kanslijnen werken zorgaanbieders aan thema's zoals biodynamische verlichting, administratieve lastenverlichting via ECD en zorgapp, medicatiedispensers, nachtzorgtechnologie, en integratie van biofeedback en virtual reality. Zorgaanbieders kunnen bij interesse met elkaar in contact worden gebracht.

##### Almere

In het project Samen Buurten wordt er gekeken welke (digitale) innovaties er nodig zijn om een goede buurt te bouwen waarbij er ook voldoende plek en ondersteuning is voor mensen met een beperking.

### Scheiden wonen en zorg

Ook binnen de gehandicaptenzorg sector wordt verwacht dat de zorg in de toekomst steeds meer extramuraal georganiseerd wordt. Dit vraagt een omslag van denken. Het gesprek hierover voeren we met aanbieders in de regio.

#### Verdeling MPT/VPT/intramuraal

De regio t Gooi-Almere loopt voor op andere regio's in aanbod scheiden wonen en zorg. Al een aantal jaren dringen wij er bij zorgaanbieders op aan om cliënten een zo eigen mogelijke woonplek te bieden, dat kan via VPT of MPT. We gaan komend jaar met zorgaanbieders die achterblijven t.o.v. het gemiddelde in gesprek om het aanbod MPT/VPT te laten groeien.

#### Regionale ontwikkelingen

##### t Gooi

Uit de gesprekken met de zorgaanbieders in de regio blijkt dat dit onderwerp de afgelopen jaren minder in beeld is geweest. In deze gesprekken maken wij afspraken met zorgaanbieders over de wijze waarop deze achterstand ingelopen kan worden.

##### Almere

We merken in de gesprekken dat zorgaanbieders welwillend staan tegen het scheiden van wonen en zorg maar dat ze vaak niet zo goed weten hoe dat te doen. We gaan graag in gesprek met de zorgaanbieders om te bepalen wat er nodig is.

### Doelmatigheid

#### Meerzorgkosten

In vergelijking tot de andere regio's zet de regio t Gooi-Almere minder meerzorg in (10,4 % t.o.v. 20%). De Meerzorg kosten per dag zijn hoger. Er wordt het meest meerzorg ingezet bij de VG7 doelgroep, namelijk 3%. Er wordt minder meerzorg ingezet bij de VG7 doelgroep dan in andere Zilveren Kruis regio's.

#### Ontwikkeling zorgkosten

De maandelijkse kosten per klant in de regio zijn lager gebleven dan de kosten in de andere Zilveren Kruis regio's. In t Gooi-Almere kost een klant in 2023 gemiddeld €6.972 (exclusief meerzorg). Dit was in 2022 €6.567. De kosten zijn dus gestegen/gedaald/gelijk gebleven en stijgen harder/minder hard dan de andere Zilveren Kruis regio's. De stijging is met name te zien bij het ZZP: VG en LG.



## Terugblik regionale projecten (bereikt)

### t Gooi

De regio t Gooi kent een historische samenwerking met Utrecht vanuit de VGU. Het afgelopen jaar is er gewerkt aan 7 projecten, te weten (1) arbeidsmarkt; (2) complexe zorg; (3) toegankelijkheid medisch generalistische zorg; (4) dagbesteding en participatie; (5) respijtzorg; (6) ouder wordende cliënt; (7) toekomstbestendige GZ. Het project rondom toekomstbesteding GZ is afgerond.

Voor meer informatie over de projecten kunt u het regioplan Utrecht raadplegen.

### Almere

De zorgaanbieders in Flevoland, samen met die uit Almere, werken gezamenlijk aan regionale ontwikkelingen en samenwerking, vooral binnen het project Samen Buurten. Dit project versterkt de samenleving ten behoeve van zorg voor cliënten met een beperking. Het Verwey Jonker instituut heeft actieonderzoek gedaan naar de impact van het Verbindingsfestival Samen Buurten, en er worden webinars georganiseerd over wijkgericht werken en community building in relatie tot dit project. Het afgelopen jaar zijn praktijklabs gestart en leergemeenschappen opgezet.

Tegelijkertijd is er een project gestart om de inzet van de Arts VG doelmatiger te maken en beschikbaar te houden voor de regio, in samenwerking met Almere en andere partners. Meer informatie over Samen Buurten en de activiteiten is te vinden op [www.samenbuurten.nu](http://www.samenbuurten.nu).

Voor meer informatie over de projecten kunt u het regioplan Flevoland raadplegen.

## Vooruitblik regionale projecten (doelen)

### t Gooi

Het komend jaar zullen projecten van vorig jaar doorlopen en worden 2 nieuwe projecten opgestart:

1. Arbeidsmarkt
  2. Complexe zorg
  3. Toegankelijkheid Medisch Generalistische zorg
  4. Dagbesteding en participatie
  5. Respijtzorg
  6. Ouder wordende cliënt
  7. Samen werken aan perspectief **VG en GGZ** (nieuw)
  8. Samenwerken op het versnellen op (technologische) **innovaties** (nieuw)
- Voor meer informatie over de projecten kunt u het regioplan Utrecht raadplegen.

### Almere

Het project Samen Buurten zet de langdurige samenwerking voort met een focus op het stimuleren van zorgzame gemeenschappen. Dit initiatief wil de zorg verschuiven naar het leven om zelfredzaamheid te vergroten, gebaseerd op de visie VGN 2030. Er zijn vijf hoofdthema's:

1. **Praktijklabs**: Platforms voor praktische experimenten en samenwerking, waar deelnemers worden opgeleid om persoonlijke netwerken en zorgzame gemeenschappen te bevorderen.
2. **Regionale leergemeenschap**: Deelnemers van de praktijklabs vormen een leergemeenschap om kennis en ervaring te delen en uit te breiden.
3. **Communityfeesten**: Evenementen waar iedereen met interesse in zorgzame gemeenschappen welkom is. Hier worden praktijklabervaringen gedeeld, ontwikkelingen gepresenteerd, en netwerken versterkt.
4. **Organisatieperspectief versnellen**: Ontwikkeling van visie en implementatie van zorgzame gemeenschappen, inclusief een bestuurlijke inspiratiesessie eind 2024 met V&V en GGZ.
5. **Actieonderzoek**: Onderzoek naar de impact van Samen Buurten op inclusieve samenlevingsopbouw in Flevoland en omgeving, geleid door het Verwey Jonker Instituut.

Voor meer informatie, lessen geleerd en de actuele agenda, zie [samenbuurten.nu](http://samenbuurten.nu).

# Regioplan 2024/2025 gehandicaptenzorg

## 't Gooi-Almere - leeswijzer

Regioanalyses



### Klantenratio en groei relatief

**Bron** – Inwoners 2021-2023 CBS, indicaties WLZ Zilveren Kruis

**Peildatum** – 1 januari 2024

**Toelichting** – De klantenratio betreft het aantal klanten met een indicatie voor een GGZ-zorgprofiel per 10.000 inwoners gemeten op 1 januari. Groei relatief is de groei van de klantenratio t.o.v. 2023. ZK geeft het gemiddelde over alle Zilveren Kruis regio's weer.

**Regioanalyse** – pagina 1, 2

### Locaties per klant

**Bron** – Toewijzingen WLZ Zilveren Kruis

**Peildatum** – 1 januari 2024

**Toelichting** – De klantenratio betreft het aantal intramurale/ geclusterde VPT locaties in regio per 1.000 klanten. Een locatie wordt gekenmerkt als locatie indien 5 of meer klanten op hetzelfde postcode 6 nummer woonachtig zijn. ZK geeft het gemiddelde over alle Zilveren Kruis regio's weer.

**Regioanalyse** – pagina 1

### Kosten per klant

**Bron** – Declaraties WLZ Zilveren Kruis

**Peildatum** – 1-1-2023 t/m 31-12-2023

**Toelichting** – Gemiddelde zorgkosten inclusief kosten voor meerzorg per klant per jaar. Alleen klanten waarvoor in het betreffende jaar zorg gedeclareerd is worden meegerekend. ZK geeft het gemiddelde over alle Zilveren Kruis regio's weer.

**Regioanalyse** – pagina 1, 6

### Meerzorg klanten

**Bron** – Declaraties WLZ Zilveren Kruis

**Peildatum** – 1-1-2024 t/m 1-5-2024

**Toelichting** – De verhouding meerzorg klanten wordt afgezet tegen alle klanten met een toewijzing op een zorgprofiel waarvoor meerzorg aangevraagd mag worden (meerzorgwaardige profielen). ZK geeft het gemiddelde over alle Zilveren Kruis regio's weer.

**Regioanalyse** – pagina 1, 8

### Zorg in eigen omgeving

**Bron** – Toewijzingen WLZ Zilveren Kruis

**Peildatum** – 1-1-2022 t/m 1-5-2024

**Toelichting** – Aandeel klanten dat in het betreffende jaar zorg geleverd kreeg vanuit een VPT, MPT of PGB toewijzing. Het groeipercentage toont de groei van het aandeel VPT, MPT of PGB t.o.v. 2024. De kolom ZK geeft het resultaat over alle Zilveren Kruis regio's weer.

**Regioanalyse** – pagina 1, 5

### Ontwikkeling zorgkosten per grondslag

**Bron** – Declaratiegegevens Zilveren Kruis

**Peildatum** – 1-1-2022 t/m 31-12-2023

**Toelichting** – De groei van de zorgkosten per klant exclusief meerzorg t.o.v. 2022 uitgesplitst over de GGZ W en GGZ B grondslagen. De kolom ZK geeft het resultaat over alle Zilveren Kruis regio's weer.

**Regioanalyse** – pagina 1, 6

### Verdeling klanten in zorg, plus extra benodigd

**Bron** – Toewijzingen WLZ Zilveren Kruis

**Peildatum** – 1-1-2024 t/m 1-5-2024, plus prognose 2029

**Toelichting** – Verhouding tussen leveringsvormen o.b.v. aantal unieke klanten in 2024. De kolommen extra intramuraal en extra eigen omgeving tonen het verwacht aantal extra benodigde plekken in 2029 als de huidige trend van meer zorg in de eigen omgeving doorzet.

**Regioanalyse** – pagina 1, 5

### Gem. wachtlijsten

**Bron** – Monitor wachttijden

**Peildatum** – 1-1-2022 t/m 1-5-2024

**Toelichting** – De wachtlijsten worden gemeten op iedere eerste van de maand en betreft klant met wachtstatus wacht op voorkeur, actief plaatsen en urgent plaatsen. Vervolgens wordt voor ieder jaar het gemiddelde over alle 12 maanden berekend.

**Regioanalyse** – pagina 1, 7

### Verwacht aantal klanten

**Bron** – CAK, CBS AZW data, Primos bevolkingsprognose

**Peildatum** – 2024 t/m 2029

**Toelichting** – alle GZ-klanten met een geldige indicatie in januari worden meegeteld. Prognose gaat uit van Wlz-gebruik per regio en leeftijdsgroep in 2023 en bevolkingsontwikkeling tot 2029. Mid. inschatting gaat ervan uit dat de prevalentie per leeftijdscategorie gelijk blijft aan het gemiddelde van de afgelopen 3 jaar.

**Regioanalyse** – pagina 1, 9