

Zorgvraag



Klantenratio
ZK: 18 per 10.000 inwoners

7



Groei relatief
ZK: 7,9% t.o.v. 2023

14,0%

Toegankelijk



Locaties per klant
ZK: 29 per 1000 klanten

24

Betaalbaarheid



Kosten per klant
ZK: €83.326 in 2023

€ 75.069

Leeftijd



Gemiddeld klanten
ZK: 55 in 2024

54

Stand op 1 jan 2024:

GGZ-geïndiceerden
250

Intramuraal
131

VPT, MPT of PGB
94

Zonder zorg
25

Totale kosten 2023
9,7M

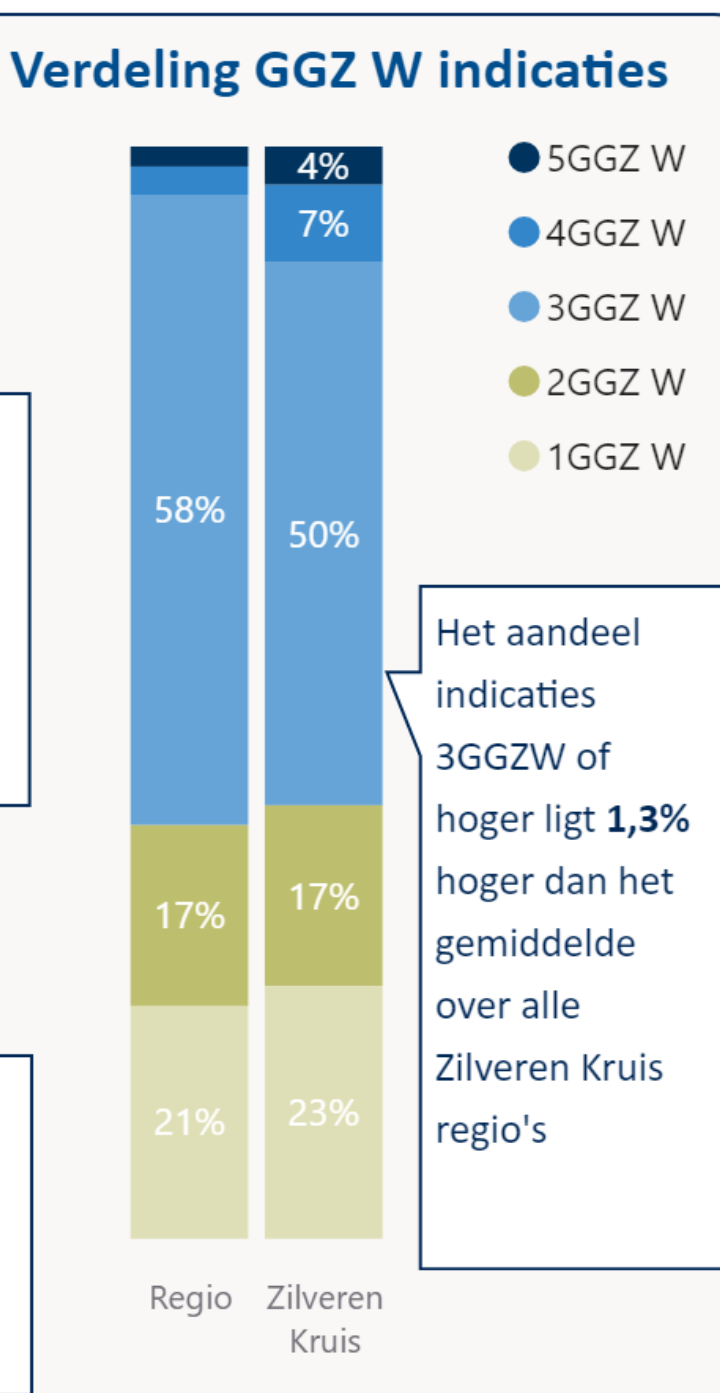
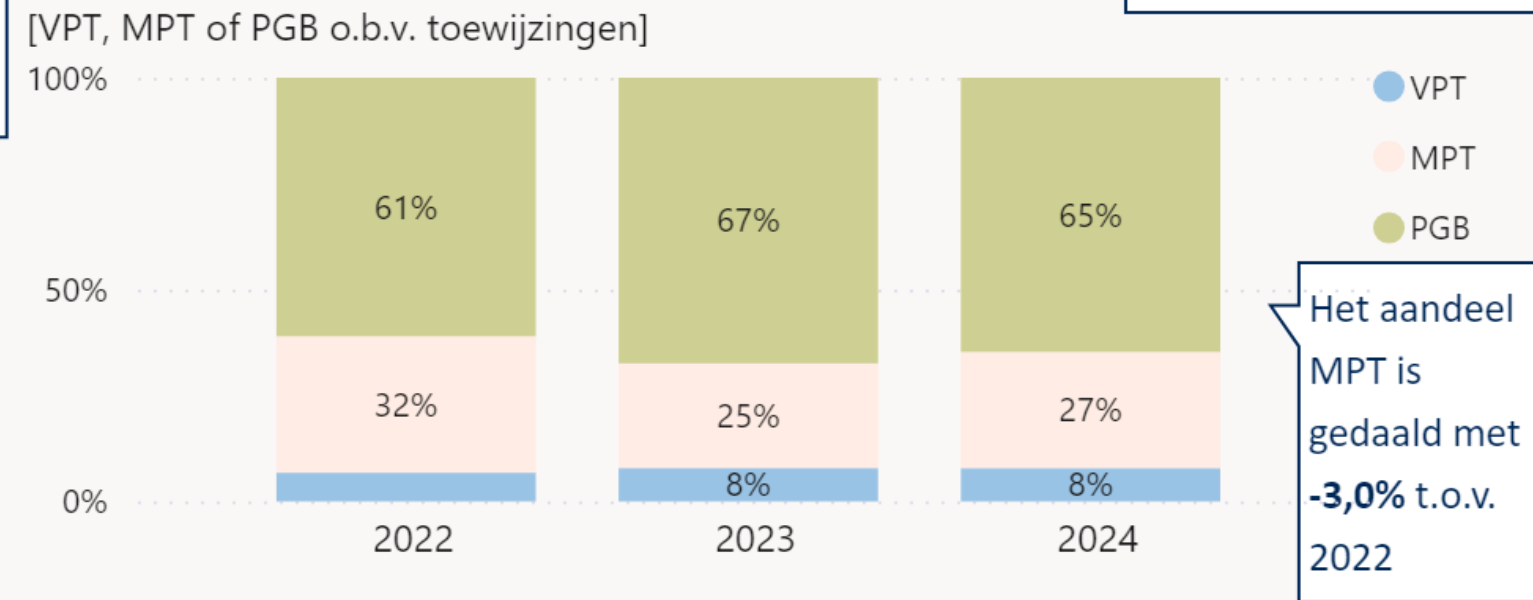
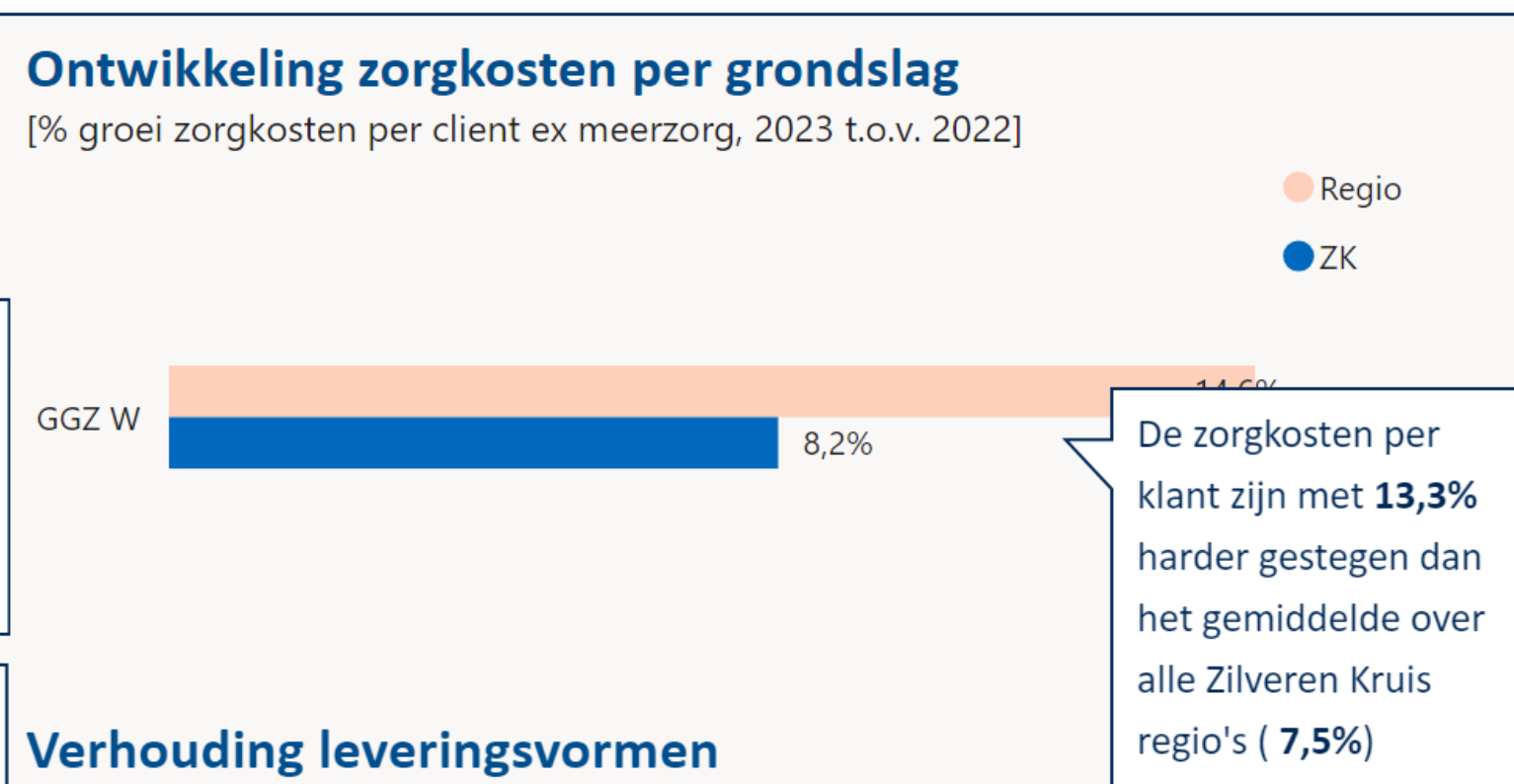
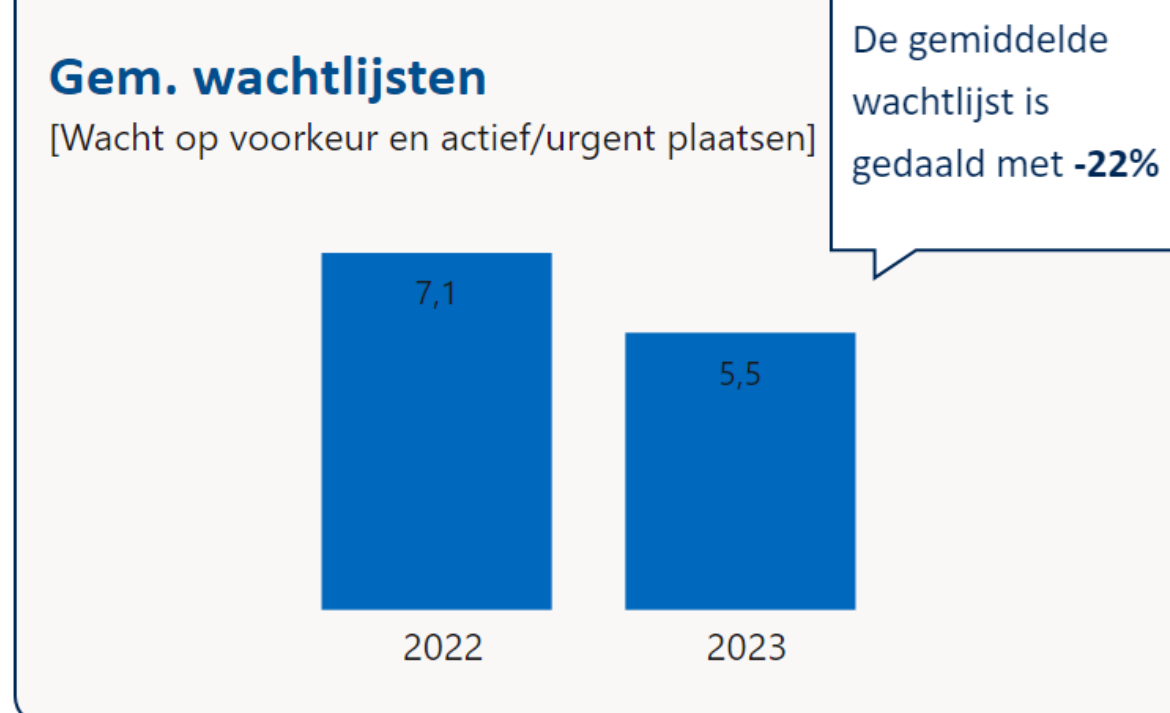
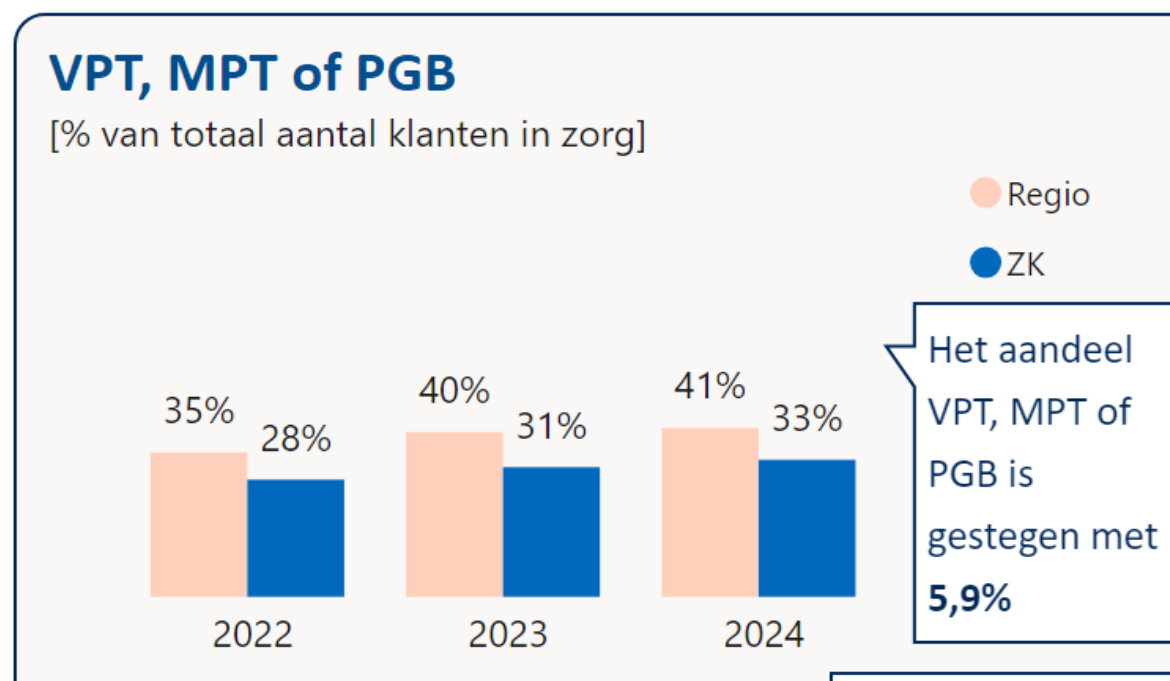

Regioplan 2024/2025 GGZ

Zaanstreek/Waterland

Wat valt op in deze regio?

Aanbieders

- Zaanstreek-Waterland kent 3 aanbieders die Wlz GGZ behandeling en/of begeleiding in natura bieden aan vrijwel de gehele cliëntengroep. Er zijn geen gecontracteerde kleine zorgaanbieders in de regio.

Ontwikkeling in ZZP's

- De relatieve groei van de Wlz is in de regio Zaanstreek/Waterland hoog vergeleken met Zilveren Kruis landelijk, 14% vs. 7,9%.
- Het aandeel zorg in de eigen omgeving (MPT, VPT & PGB) ligt in de regio hoger dan Zilveren Kruis landelijk, 41% vs. 33%.
- Het percentage W1 en W2 indicaties is in Zaanstreek Waterland vergelijkbaar met het Zilveren Kruis landelijke beeld, 38% vs. 40%.

Ontwikkelingen WLZ GGZ

Inkoopdoelen 2024-2026

We hebben een nieuw inkoopbeleid gepubliceerd voor 2024 – 2026. Hiermee bouwen we samen voort op een toekomstbestendig GGZ aan de hand van 3 doelen:

- Het organiseren van complexe zorg
- Het bevorderen van herstelgericht werken
- Inzet van bewezen effectieve innovaties

Passende zorg

Samen met de gemeenten en de zorgaanbieders zetten we ons in om de instroom naar de Wlz te verlagen. Er zijn in 2023 per regio plannen gemaakt.

We zien dat de plannen die zijn gemaakt vanuit IZA omgezet worden in acties naar passende zorg voor GGZ cliënten. Ook de doelen vanuit WOZO en GALA, dringen door in onze ambities binnen de GGZ.

Kwaliteitskader langdurige GGZ

Het kwaliteitskader wordt naar verwachting 1 juli 2024 van kracht.

Focus in 2024

Regiokaart-complex, beschikbaarheid complexe zorg

Door de schaarste van mensen en middelen leggen we in ons inkoopbeleid een focus op de beschikbaarheid van complexe zorg..

Om deze voor de toekomst te verbeteren en te waarborgen brengen we gezamenlijk de complexe zorg in beeld door middel van een regiokaart complex. Dit leidt tot een verbeterplan tussen aanbod en vraag eind 2024.

Uitvoering regioaanpak verminderen instroom

In 2023 hebben de gemeente, zorgkantoor en zorgaanbieders met elkaar gesproken over het op te stellen plan van aanpak. Dit heeft om verschillende redenen nog niet geleid tot een vastgesteld plan.

Regioplan 2024/2025 GGZ

Zaanstreek/Waterland

Regionale afstemming

Structurele afstemming

In de regio Zaanstreek/Waterland heeft de afstemming tussen de Wlz GGZ aanbieders en het zorgkantoor in 2023 primair 1 op 1 plaatsgevonden. In 2024 wordt door de Wlz GGZ aanbieders en het zorgkantoor een regio-overleg opgezet om o.a. in gezamenlijkheid de regiokaart-complex op te stellen.

Afstemming regioaanpak

Voor het opstellen van de regioaanpak verminderen instroom hebben eind 2023 en begin 2024 een tweetal bijeenkomsten plaatsgevonden tussen gemeente, aanbieders en zorgkantoor. Het plan en de wijze van uitvoering moeten nog worden vastgesteld.

Netwerkbijeenkomst

In 2023 heeft over de regio's Amsterdam, Zaanstreek/Waterland en Kennemerland heen een netwerkbijeenkomst plaatsgevonden. In de bijeenkomst stond de arbeidsmarktproblematiek centraal. Innovatieve werkwijzen zijn tijdens de bijeenkomst met elkaar gedeeld.

Projecten in de regio

In 2023 opening van Pleq

Pleq, geopend april 2023, is een platform voor aanbod gericht het op ontwikkelen en delen van ervaringskennis. Pleq biedt een leeromgeving en ontmoetingsplek voor en door mensen die willen werken aan hun (verdere) herstel. De persoon met een herstelwens is zelf de regisseur, die kiest wat bij hem/haar/hen past. De medewerkers hebben een coachende en faciliterende rol en werken samen met meerdere organisaties. De ambitie van Pleq is om hét platform van de Zaanstreek te worden voor ervaringskennis.

Verkenning: woonplek voor cliënten met een W5 indicatie

De Wlz GGZ aanbieders in de regio, Parnassia groep, Stichting Leviaan en het Leger des Heils, daarbij ondersteund door de familierraad van de Parnassia groep, hebben het voornemen om aan de problematiek voor de meest kwetsbare mensen met ernstige psychiatrische aandoeningen gestructureerd aandacht te besteden door te verkennen wat er nodig is om veilige woonplekken te realiseren waar de benodigde zorg (behandelen, wonen en werken) geïntegreerd kan worden aangeboden.

Taskforce complexe casuïstiek

Voor cliënten met een complexe zorgvraag waarvoor geen passende zorg kan worden gevonden organiseert het zorgkantoor in samenwerking met zorgaanbieders uit de regio samen een overleg. Hier wordt in samenwerking bekeken welke aanbieder (of aanbieders) in staat is om voor bepaalde cliënten te zorgen en aan welke randvoorwaarden moet worden voldaan.



Regioplan 2024/2025 GGZ

Zaanstreek/Waterland - leeswijzer

Regioanalyses



Klantenratio en groei relatief

Bron – Inwoners 2021-2023 CBS, indicaties WLZ Zilveren Kruis

Peildatum – 1 januari 2024

Toelichting – De klantenratio betreft het aantal klanten met een indicatie voor een GGZ-zorgprofiel per 10.000 inwoners gemeten op 1 januari. Groei relatief is de groei van de klantenratio t.o.v. 2023. ZK geeft het gemiddelde over alle Zilveren Kruis regio's weer.

Regioanalyse – pagina 1, 2

Locaties per klant

Bron – Toewijzingen WLZ Zilveren Kruis

Peildatum – 1 januari 2024

Toelichting – De klantenratio betreft het aantal intramurale/ geclusterde VPT locaties in regio per 1.000 klanten. Een locatie wordt gekenmerkt als locatie indien 5 of meer klanten op hetzelfde postcode 6 nummer woonachtig zijn. ZK geeft het gemiddelde over alle Zilveren Kruis regio's weer.

Regioanalyse – pagina 1

Kosten per klant

Bron – Declaraties WLZ Zilveren Kruis

Peildatum – 1-1-2023 t/m 31-12-2023

Toelichting – Gemiddelde zorgkosten inclusief kosten voor meerzorg per klant per jaar. Alleen klanten waarvoor in het betreffende jaar zorg gedeclareerd is worden meegerekend. ZK geeft het gemiddelde over alle Zilveren Kruis regio's weer.

Regioanalyse – pagina 1, 6

Gemiddelde leeftijd klanten

Bron – Indicaties WLZ Zilveren Kruis

Peildatum – 1-1-2024

Toelichting – Gemiddelde leeftijd van klanten op 1 januari 2024. ZK geeft de gemiddelde leeftijd in alle Zilveren Kruis regio's weer.

Regioanalyse – pagina 1, 3

VPT, MPT of PGB

Bron – Toewijzingen WLZ Zilveren Kruis

Peildatum – 1-1-2022 t/m 1-5-2024

Toelichting – Aandeel klanten dat in het betreffende jaar zorg geleverd kreeg vanuit een VPT, MPT of PGB toewijzing. Het groeipercentage toont de groei van het aandeel VPT, MPT of PGB t.o.v. 2024. De kolom ZK geeft het resultaat over alle Zilveren Kruis regio's weer.

Regioanalyse – pagina 1, 5

Ontwikkeling zorgkosten per grondslag

Bron – Declaratiegegevens Zilveren Kruis

Peildatum – 1-1-2022 t/m 31-12-2023

Toelichting – De groei van de zorgkosten per klant exclusief meerzorg t.o.v. 2022 uitgesplitst over de GGZ W en GGZ B grondslagen. De kolom ZK geeft het resultaat over alle Zilveren Kruis regio's weer.

Regioanalyse – pagina 1, 6

Verdeling GGZ W indicaties

Bron – Indicaties WLZ Zilveren Kruis

Peildatum – 1-1-2024 t/m 1-5-2024

Toelichting – Verdeling GGZ W van indicaties over het gehele jaar, tevens indicaties die (nog) geen zorg geleverd krijgen worden meegeteld. De kolom Zilveren Kruis geeft het resultaat over alle Zilveren Kruis regio's weer.

Regioanalyse – pagina 1, 4

Gem. wachtlijsten

Bron – Monitor wachttijden

Peildatum – 1-1-2022 t/m 1-5-2024

Toelichting – De wachtlijsten worden gemeten op iedere eerste van de maand en betreft klant met wachtstatus wacht op voorkeur, actief plaatsen en urgent plaatsen. Vervolgens wordt voor ieder jaar het gemiddelde over alle 12 maanden berekend.

Regioanalyse – pagina 1, 7

Verhouding leveringsvormen

Bron – Toewijzingen WLZ Zilveren Kruis

Peildatum – 1-1-2022 t/m 1-5-2024

Toelichting – Verhouding tussen VPT, MPT of PGB klanten van alle GGZ-klanten dat in het betreffende jaar zorg geleverd kreeg vanuit een VPT, MPT of PGB toewijzing. Indien een klant in een jaar vanuit meerdere leveringsvormen zorg heeft ontvangen dan wordt hij/zij dubbel meegeteld.

Regioanalyse – pagina 1, 5